# ПАКЕТНЫЕ ПРЕДЛОЖЕНИЯ ОТ ООО «ДАХАУС»

info@dahouse.pro
+7(812)679-20-90
+7(953)155-00-97

## Цветовое решение

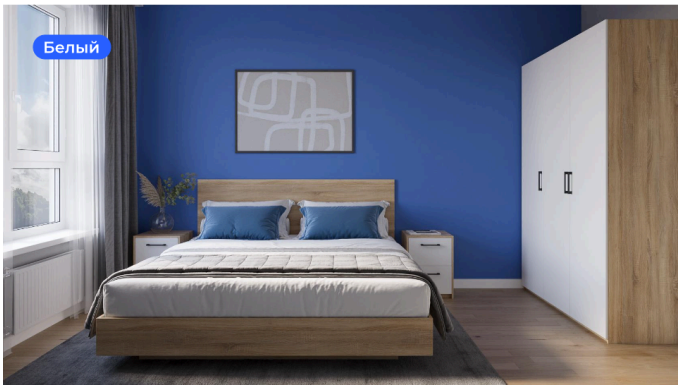

## Пакет «КВАРТИРА-СТУДИЯ «ДАХАУС ПЛЮС».

| Наименование | Размер, мм. | Кол-во, шт. | Изображение |
|---|---|---|---|
| **МЕБЕЛЬ** | | | |
| **Кухонный гарнитур угловой до 3200мм**<br>Кухонный гарнитур выполнен из ЛДСП 16мм, столешница - из ЛДСП 38мм, облицованная пластиком HPL, кромка - ABS 2мм в цвет столешницы, задняя стенка из ДВПО.<br>Лоток для столовых приборов в ящик.<br>Двухуровневая сушилка (поддон пластик).<br>**Корпус** – древесный<br>**Фасад** - 3 цвета на выбор<br>**Столешница и стеновая панель** - древесный<br>**Ручка** –скоба черная матовая 160мм | 3200*600*2230 | 1 | 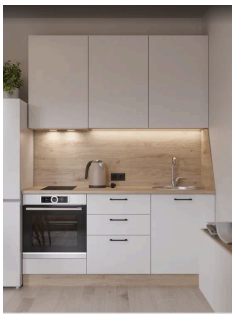 |
| **Стол обеденный**<br>Круглый/прямоугольный, опоры металл черный | D 900/<br>1200*600*750 | 1 | |
| **Стул**<br>Сиденье и спинка: пластик, Опоры - массив бука, Цвет - белый/серый | 640*460*830 | 4 | |
| **Шкаф распашной трехстворчатый**<br>Секция под одежду со штангой и верхней полкой + секция с полками. ЛДСП 16 мм. Задняя стенка ДВПО.<br>**Корпус** - древесный,<br>**Фасады** – 3 цвета на выбор<br>**Ручка** –скоба черная матовая 160мм | 1500*550*2000 | 1 | |
| **Тумба подвесная с отрыванием Tip-On**<br>ЛДСП 16мм. Задняя стенка ДВПО.<br>**Корпус**- древесный,<br>**Фасады** – 3 цвета на выбор | 1200*350*400 | 1 | |
| **Кровать с матрасом**<br>Каркас и изголовье выполнены из ЛДСП 16 мм.<br>**Корпус:** древесный<br>**Матрас:** 1600*2000мм, средней жесткости.<br>Состав: спанбонд, форплит, пружинный блок. | 1600*2000 | 1 | |
| **Тумба прикроватная**<br>Два выдвижных ящика.<br>**Корпус** – древесный.<br>**Фасад** - 3 цвета на выбор<br>**Ручка** –скоба черная матовая 160мм | 400*400*400 | 2 | |

| | | | |
|---|---|---|---|
| **Диван**<br>**Каркас:** массив, фанера, ДВП, ДСП, мебельный щит.<br>**Матрац:** ППУ. Короб для белья: да<br>**Механизм**: еврокнижка<br>Отделка велюр - 3 цвета на выбор | 2300*970*930 | 1 | |
| **Панель с крючками для одежды и тумбой для обуви с выдвижным ящиком в прихожую**<br>ЛДСП 16мм. Крючки черные 4 шт.<br>**Корпус** – древесный.<br>**Фасад** - 3 цвета на выбор<br>**Ручка** –скоба черная матовая 160мм | 600*400*2000 | 1 | |
| **Шкаф распашной одностворчатый**<br>Секция под одежду со штангой, верхняя и нижняя полка. ЛДСП 16мм. Задняя стенка из ДВПО.<br>**Корпус** - древесный,<br>**Фасады** – 3 цвета на выбор<br>**Ручка** –скоба черная матовая 160мм | 600*550*2000 | 1 | |
| **Зеркало настенное**<br>Основание ЛДСП в цвет корпуса | 400*1200 | 1 | |
| **САНТЕХНИКА** | | | |
| **Смеситель**<br>Однорычажный, черный | | 1 | |
| **Мойка**<br>Прямоугольная, черная, каменная | 530*430*180 | 1 | |
| **ТЕХНИКА** | | | |
| **Варочная поверхность**<br>Электрическая стеклокерамическая поверхность сенсорная 4-конфорочная. С защитой от детей. | 590*520*52 | 1 | |
| **Шкаф духовой электрический**<br>Материал корпуса: металл/стекло. Количество режимов работы: 4–6. | 595*595*530 | 1 | |
| **Вытяжка**<br>Отдельностоящая, наклонная вытяжка с кнопочным управлением, цвет - черный | 600 | 1 | |

| | | | |
|---|---|---|---|
| **Микроволновая печь отдельностоящая**<br>700 Вт, механическое управление, цвет - черный | 261*455*354 | 1 | |
| **Холодильник**<br>Нижняя морозильная камера, цвет - белый | от 1650 | 1 | |
| **Стиральная машина**<br>Узкая стиральная машина, загрузка фронтальная, 5кг, до 1000 об/мин при отжиме, цвет - белый | 850*600*450 | 1 | |
| **Телевизор**<br>LED 32" | | 1 | |
| **Кронштейн**<br>Для крепления телевизора | | 1 | |
| **ТЕКСТИЛЬ** | | | |
| **Карниз**<br>Потолочная шина двухрядная | 2 | | |
| **Тюль**<br>Белый (комплект) | 2 | | |
| **Шторы**<br>Блекаут, 3 цвета на выбор (комплект) | 2 | | |
| **Общая стоимость пакета с доставкой, сборкой, установкой и косметическим клинингом: 599 000-00 (Пятьсот девяносто девять тысяч рублей 00 копеек)** | | | |

*Изображения мебели максимально приближены к реальности. Модели техники и сопутствующих товаров могут быть заменены на аналоги.

**Пакет «1-К.КВ./2-ЕВРО «АРЕНДАТОР».**

| Наименование | Кол-во, шт. |
|---|---|
| Вешалки для шкафа | 10 |
| Комплект постельного белья двуспальный (евро):<br>● Простыня<br>● Наволочка<br>● Пододеяльник | 4 |
| Подушка | 2 |
| Одеяло двуспальное(евро) | 2 |
| Полотенце маленькое 40х70 | 4 |
| Полотенце для ног 50х70 | 2 |
| Полотенце большое 70х140 | 4 |
| Покрывало | 1 |
| Комплект кухонный принадлежностей на 4 персоны:<br>● Тарелка глубокая – 4 шт.<br>● Тарелка плоская – 4 шт.<br>● Тарелка десертная – 4 шт.<br>● Вилка – 4 шт.<br>● Ложка столовая – 4 шт.<br>● Ложка чайная – 4 шт.<br>● Нож столовый – 4 шт.<br>● Нож разделочный – 4 шт.<br>● Стакан (стекло) – 4 шт.<br>● Кружка – 4 шт.<br>● Разделочная доска – 2 шт.<br>● Крышка для СВЧ-печи 1 шт<br>● предметы для готовки 3шт<br>● Кастрюля (не менее 2 л) – 2 шт.<br>● Сковорода (не менее 26 см) – 1 шт. | 1 |
| Чайник электрический | 1 |
| Предметы для ванной комнаты:<br>● Стакан<br>● Дозатор | 1 |
| Ершик отдельностоящий хром | 1 |
| Держатель для туалетной бумаги | |
| Мусорное ведро + ведро + швабра | 1 |
| Утюг | 1 |
| Гладильная доска | 1 |
| Сушилка напольная | 1 |
| Фен | 1 |
| Декор настенный картина 50*70 | 2 |
| Коврик придверный | 1 |
| **Общая стоимость пакета:**<br>**109 500-00 (Сто девять тысяч пятьсот рублей 00 копеек)** | |

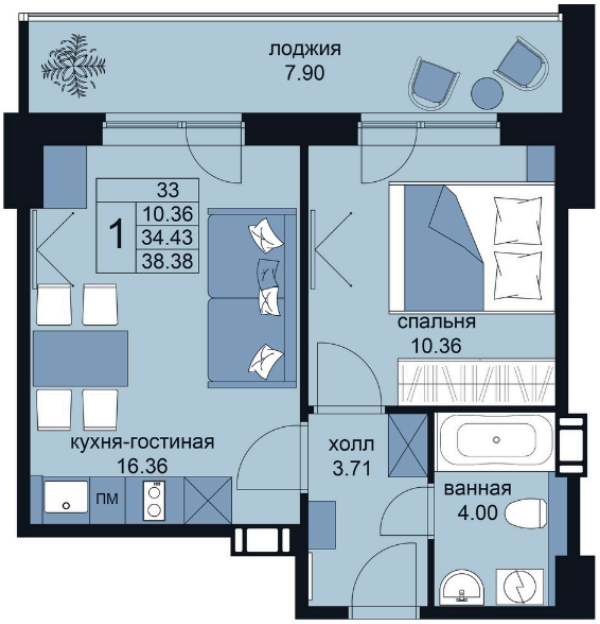

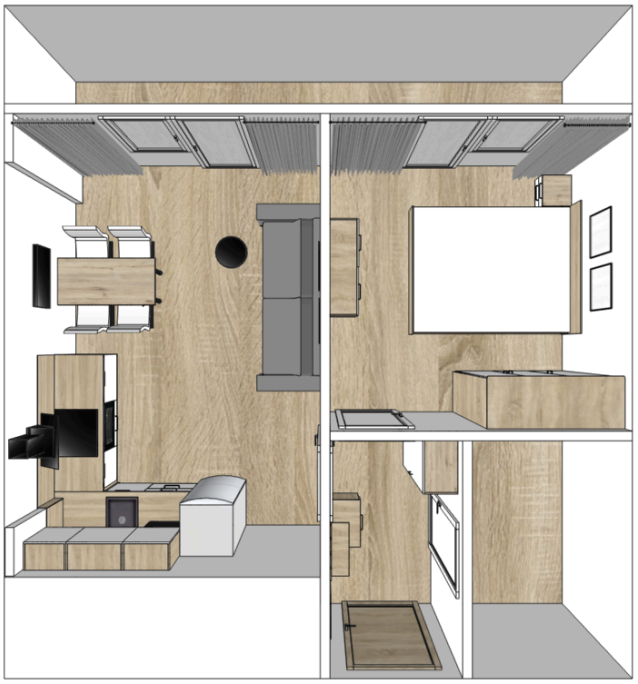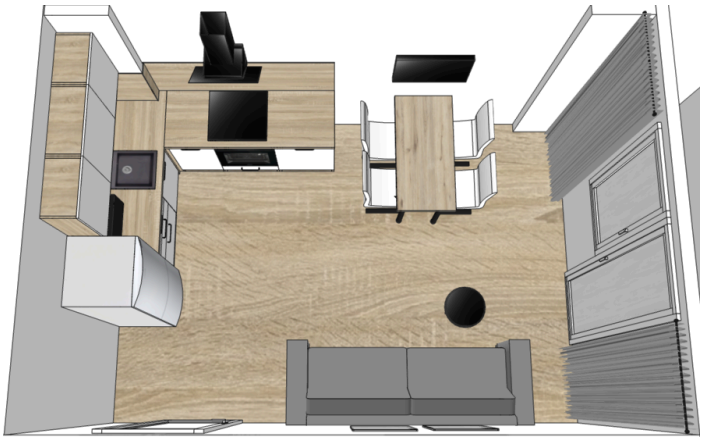
## Расстановка мебели КВАРТИРЫ 2-ЕВРО